



# Programa de gestión de salud de Omron BI-LINK

## HEM-SOFT-IT2 Ver. 1.5

### Guía de instalación

El programa de gestión de salud Omron Health Management Software le permite visualizar, procesar e imprimir datos relativos a la presión arterial, y los pasos dados medidos con el podómetro y el monitor de presión arterial Omron.

**Nota:** Este programa es exclusivo para los monitores de presión arterial y podómetros Omron.

#### Precauciones de seguridad

##### ⚠ Advertencia

- Se trata de un disco CD-ROM. No debe reproducirse en reproductores normales de audio, reproductores de DVD ni consolas de juego. Podría provocar daños a los tímpanos y a los altavoces de dichos dispositivos.

#### Requisitos del entorno operativo

Para ejecutar este software son necesarios los siguientes entornos operativos mínimos.

<b>SO admitido:</b>	Microsoft® Windows® 2000 Professional (SP4) Microsoft® Windows® XP Home Edition (SP3) Microsoft® Windows® XP Professional (SP3)* Microsoft® Windows® Vista Home Basic Microsoft® Windows® Vista Home Premium Microsoft® Windows® Vista Business Microsoft® Windows® Vista Enterprise Microsoft® Windows® Vista Ultimate Microsoft® Windows® 7 Starter Microsoft® Windows® 7 Home Basic Microsoft® Windows® 7 Home Premium Microsoft® Windows® 7 Professional Microsoft® Windows® 7 Ultimate
<b>PC:</b>	800 MHz o CPU superior, ordenador compatible PC/AT
<b>Capacidad de la memoria:</b>	mínimo de 512 MB
<b>Espacio en el disco duro:</b>	mínimo de 32 MB**
<b>Pantalla:</b>	Super VGA (800 x 600 píxeles) o monitor y adaptador de vídeo con resolución superior
<b>Otros componentes:</b>	CD-ROM Conector USB (USB compatible con la revisión 1.1) Adobe Acrobat Reader 8 o superior

#### Notas:

- Si los requisitos del entorno del sistema operativo son superiores a los que se han enumerado más arriba, es posible que sean necesarios otros recursos adicionales.
- Podrían aparecer otras pantallas dependiendo del sistema operativo de su PC. Instale el software siguiendo las pantallas que aparecen en su PC.
- \*Queda excluido Microsoft® Windows® XP 64 bit edition.
- \*\*Serán necesarios 200 MB adicionales si Microsoft.NET o MDAC no están instalados.

#### Marcas comerciales y marcas registradas

- Microsoft y Windows son marcas registradas de Microsoft Corporation en los Estados Unidos y en otros países.
- Adobe, el logo de Adobe, Acrobat y Reader son marcas comerciales o marcas registradas de Adobe Systems Incorporated en los Estados Unidos y en otros países.

## 1. Preparación

- Para instalar el programa de gestión de salud Omron Health Management Software en su PC, tendrá que tener derechos de administrador.
- Salga de todas las aplicaciones que se estén ejecutando e instale el software.
- Si utiliza un programa de antivirus, desactive dicho programa antes de la instalación. Podría interferir en la configuración de este programa. Vuelva a activar el programa mencionado una vez finalizada la instalación.

## 2. Instalación del programa

- Introduzca el disco CD-ROM de instalación en la unidad de CD de su PC.

#### Si no aparece ninguna pantalla

- Haga clic en [Mi PC] o [PC] en el menú Inicio.
- Haga un doble clic en la unidad de CD en la que se ha introducido el disco CD-ROM de instalación.
- Cuando aparezca la lista de nombres de carpetas del CD-ROM, haga doble clic en el icono [BiLauncher.exe].

- Seleccione el idioma.



- Aparece la pantalla de instalación de .NET Framework 1.1. Haga clic en [Sí].

**Nota:** Si no aparece la pantalla, pase al paso 8.

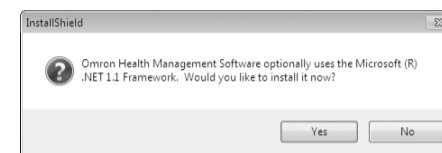

- Aparece la pantalla Control de cuentas de usuario. Haga clic en [Sí].

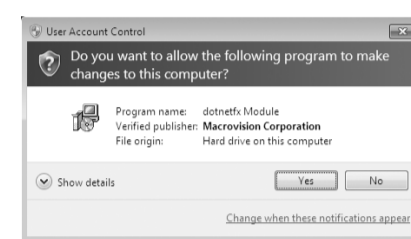

- Aparece la pantalla Asistente para la compatibilidad de programas. Haga clic en [Ejecutar programa].

**Nota:** Si no aparece la pantalla, pase al paso 6.

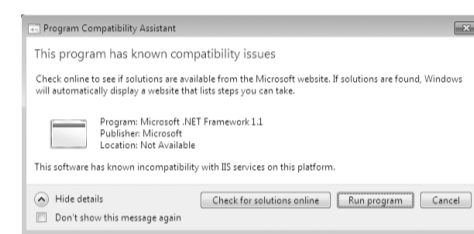

- Aparece el acuerdo de licencia de Microsoft .NET Framework 1.1. Lea atentamente el acuerdo de licencia y si está de acuerdo, seleccione [Aceptar] y haga clic en [Instalar].

**Nota:** El programa no se instalará si no acepta el acuerdo de licencia.



- Aparece una cuadro de diálogo que le informa de que la instalación Microsoft .NET Framework 1.1 ha finalizado. Haga clic en [Aceptar].

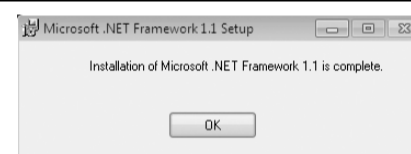

- Aparece la pantalla de guía de instalación del programa de gestión de salud Omron Health Management Software. Haga clic en [Siguiente>] para continuar con la instalación.

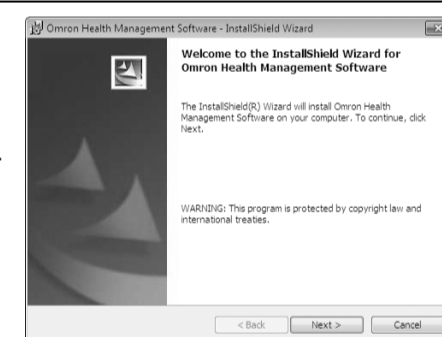

- Aparece el acuerdo de licencia del programa de gestión de salud Omron Health Management Software.

Lea atentamente el acuerdo de licencia y si está de acuerdo, seleccione [Acepto los términos...] y haga clic en [Siguiente].

**Nota:** El programa no se instalará si no acepta el acuerdo de licencia.

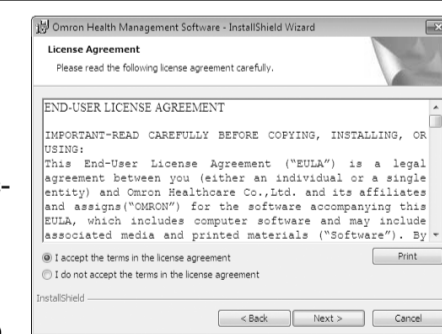

- Aparece la pantalla de selección de carpeta de instalación. Compruebe la carpeta de destino de la instalación y haga clic en [Siguiente>].

**Nota:** Para cambiar el destino de la instalación, haga clic en [Cambiar...] y seleccione una carpeta para la instalación. A continuación, haga clic [Siguiente >].



11. Aparece la pantalla de confirmación de la instalación. Para continuar con la instalación, haga clic en [Instalar].

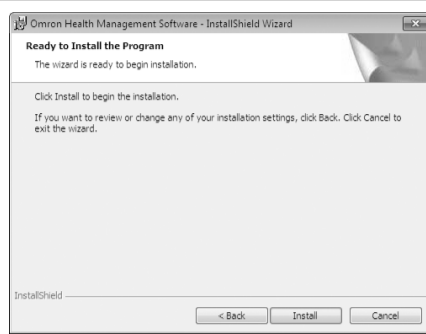

12. Aparece la pantalla Control de cuentas de usuario. Haga clic en [Sí].

**Nota:** Si no aparece la pantalla, pase al paso 13.

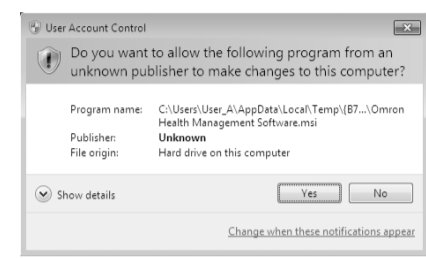

13. Aparece la pantalla [Finalizado InstallShield Wizard]. Haga clic en [Finalizar].

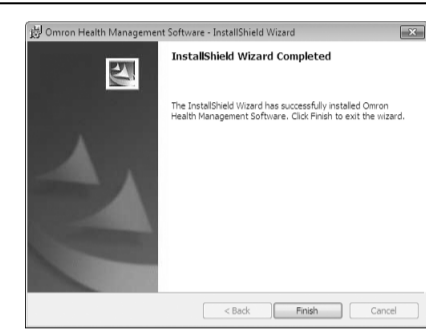

14. Se crea el icono de acceso directo [Omron Health Management Software] en el escritorio. También aparecerá en el escritorio un acceso directo con un archivo PDF que contiene el manual de usuario del programa de gestión de salud Omron Health Management Software.



15. Retire el disco CD-ROM de la unidad de CD.

### 3. Uso del programa

**Nota:** Para ver las funciones en detalle: haga doble clic en el acceso directo [Omron Health Management Software Users Manual.pdf] del escritorio o haga clic en [Help (Ayuda)] en este software tras su inicio.

1. Haga doble clic en el icono de acceso directo [Omron Health Management Software] del escritorio.

Si no aparece el icono en el escritorio: En el menú [Inicio], seleccione [Todos los programas] o [Programas] [Omron Health Management Software] y haga clic en el acceso directo [Omron Health Management Software].



2. Si está utilizando el programa de gestión de salud Omron Health Management Software por primera vez, haga clic en [Add User (Agregar usuario)] en la pantalla de [User Management (Gestión de usuarios)].

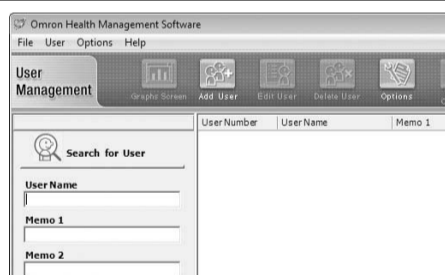

3. En el cuadro [New user (Nuevo usuario)], introduzca un nombre de usuario (p. ej. omron) y haga clic en [OK (Aceptar)].

- Nota:**
- El programa de gestión de salud Omron Health Management Software puede gestionar los datos de varios usuarios. Los datos se controlan por nombre de usuario.
  - El número de usuarios que pueden registrarse en este programa varía dependiendo de la cantidad de espacio libre en el disco del PC.
  - El nombre de usuario puede tener hasta 28 caracteres.

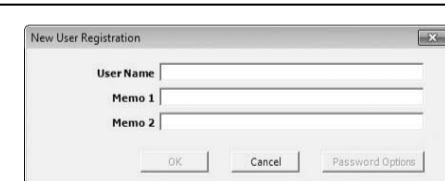

4. Haga clic en el nombre de usuario y, a continuación, haga clic en [Graph Screen (Pantalla de gráficos)].

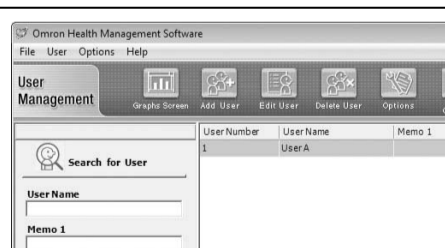

5. Haga clic en el icono [Blood Pressure Monitor (Monitor de presión arterial)] o en [Step Counter (Podómetro)].

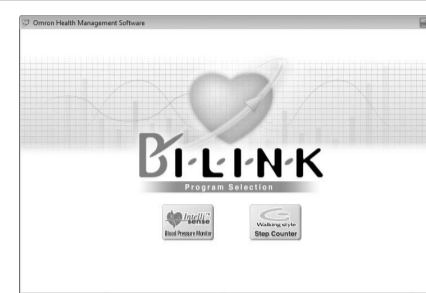

### 4. Consejos para la resolución de problemas

Problemas	Causa	Acciones correctoras
El programa de instalación no tiene derechos de acceso al directorio [Installation Destination (Destino de instalación)]. La instalación se ha cancelado. Inicie sesión como Administrador o póngase en contacto con su administrador de sistemas si necesita ayuda.	El usuario que ha iniciado sesión no tiene derechos de Administrador.	Inicie sesión como Administrador para la instalación.
El programa de gestión de salud Omron Health Management Software no puede instalarse en un PC si hay menos de 32 MB de espacio libre en el disco.	La cantidad de espacio libre en el disco es insuficiente para instalar el programa de gestión de salud Omron Health Management Software.	Incremente la cantidad de espacio libre en el disco o instale el programa en otro disco duro.

IM-HEM-SOFT-IT2-04-10/2010  
5317249-5C